

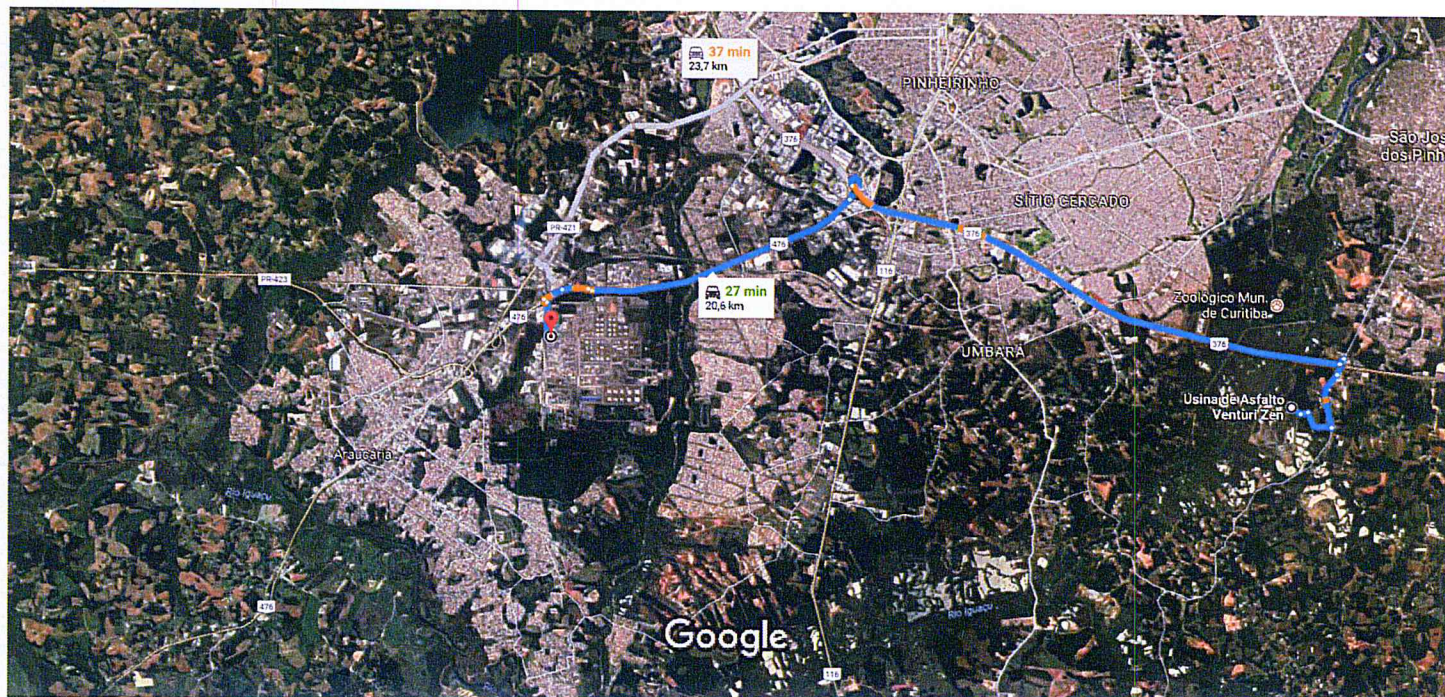

de Usina de Asfalto Venturi Zen a Refinaria
Presidente Getúlio Vargas

De carro 20,6 km, 27 min

DMT - CAP (Usina CBUQ)



Imagens ©2017 Google,CNES / Airbus,Dados do mapa ©2017 Google Brasil 2 km



via BR-277/BR-376 e BR-476

27 min

Trajetos mais rápidos, com trânsito fluindo mais que o normal

20,6 km

⚠ Este trajeto tem uso restrito ou estradas privadas.



via BR-277/BR-376

37 min

Pouco trânsito, como de costume

23,7 km

Google Maps

de Usina de Asfalto Venturi Zen a cotragon
minérios

De carro 900 m, 4 min

DMT - Areia (Usina CBUQ)



Imagens ©2017 CNES / Airbus,Dados do mapa ©2017 Google Brasil 200 m



via Estr. Interna Mineradora Cotragon

4 min

Trajeto mais rápido

900 m

⚠ Este trajeto tem uso restrito ou estradas privadas.



de Usina de Asfalto Venturi Zen a CAL CEM

De carro 39,6 km, 1 h 9 min

DMT - Cal (Usina CBUQ)



Imagens ©2017 Landsat / Copernicus, Dados do mapa ©2017 Google Brasil 5 km



via BR-277/BR-376 e Rod. do Contorno Norte de Curitiba

57 min

Trajeto mais rápido, com trânsito normal

55,3 km



via BR-116 e BR-277

1 h 5 min

50,9 km



via Av. Com. Franco

1 h 9 min

⚠ Este trajeto tem uso restrito ou estradas privadas.

39,6 km



de Usina de Asfalto Venturi Zen a Prefeitura
Municipal de Contenda - PR

De carro 42,4 km, 44 min

DMT - Usina CBUQ e Brita

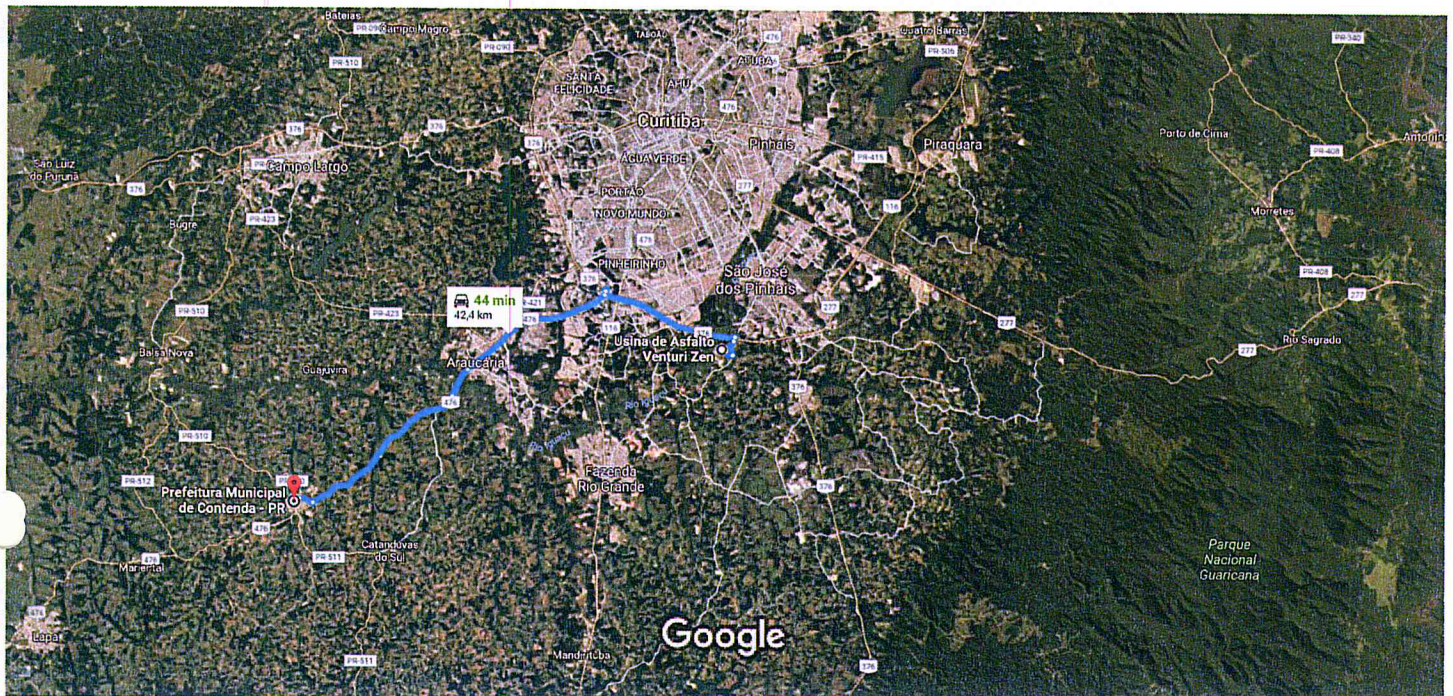

Imagens ©2017 CNES / Airbus,DigitalGlobe,Google,Landsat / Copernicus,Dados do mapa ©2017 Google Brasil 5 km



via BR-476

44 min

Trajeto mais rápido, com trânsito normal

42,4 km

⚠ Este trajeto tem uso restrito ou estradas privadas.



de Prefeitura Municipal de Contenda - PR a
Refinaria Presidente Getúlio Vargas

De carro **24,1 km**, 25 min

DMT - Emulsão asfáltica

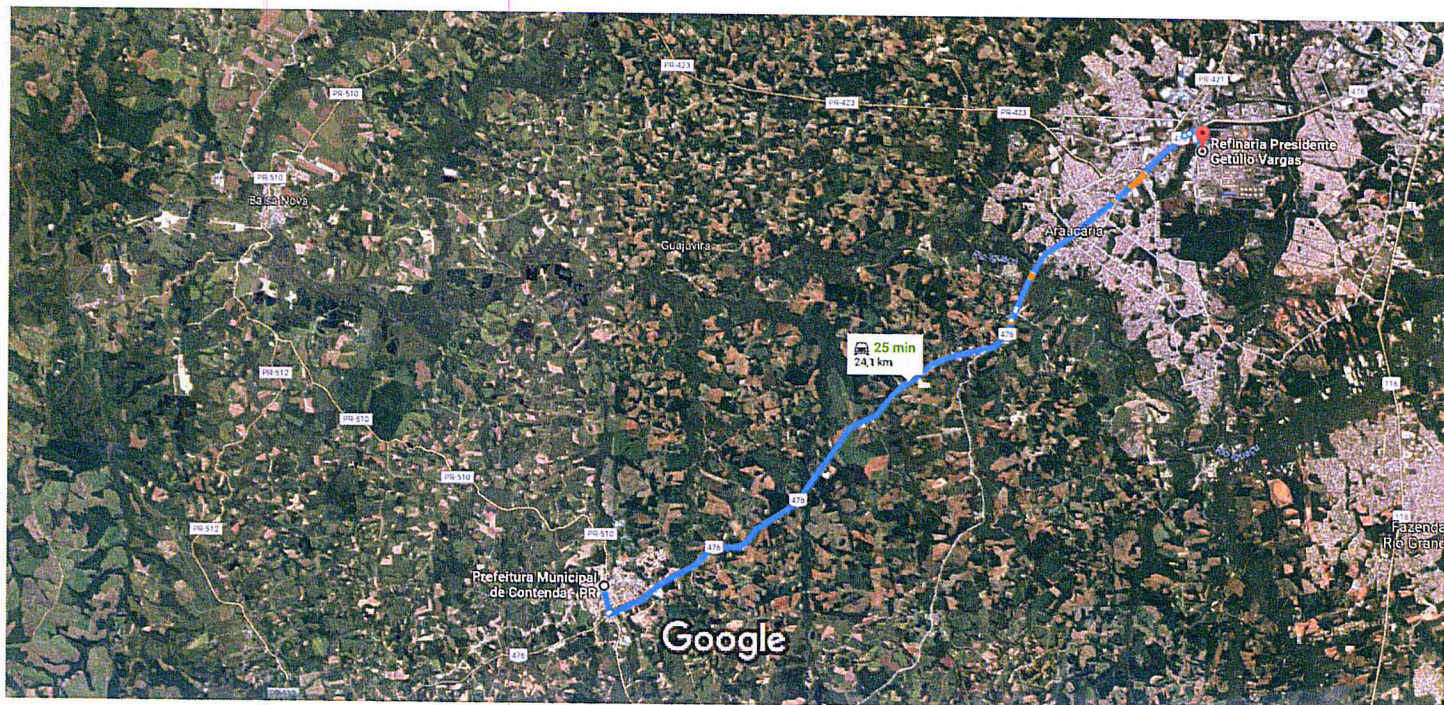

Imagens ©2017 DigitalGlobe,CNES / Airbus,Google,Dados do mapa ©2017 Google Brasil 2 km



via BR-476

Trajetos mais rápidos, com trânsito normal

25 min

24,1 km

Google Maps

de Prefeitura Municipal de Contenda - PR a
TUBOVAN Artefatos de Cimento

De carro 18,0 km, 18 min

DMT - Tubos e meio-fio de concreto pré-moldado



Imagens ©2017 DigitalGlobe,CNES / Airbus,Google,Dados do mapa ©2017 Google

Brasil 2 km



via BR-476

Trajeto mais rápido, com trânsito normal

18 min

18,0 km